

Persoonlijke verzorging

Dossier

Wanneer u besluit dat u gebruik gaat maken van Persoonlijke Verzorging leggen wij een dossier aan. Dit dossier blijft bij u thuis. In dit dossier worden algemene gegevens opgenomen zoals het indicatiebesluit van het CIZ en de afspraken die gemaakt zijn over de werkzaamheden. Wanneer een medewerker van De Riethorst Stromenland bij u is geweest, maakt hij/zij een kort verslag van de activiteiten.

Aanmelden

U kunt uzelf aanmelden, maar ook kunt u worden aangemeld door een familielid of bijvoorbeeld uw huisarts. U kunt hiervoor terecht bij het Zorgloket van uw gemeente.

Kosten

Voor Persoonlijke Verzorging wordt door de overheid een inkomensafhankelijke bijdrage berekend en geïnd.

Meer informatie

Heeft u vragen of wilt u meer informatie? Neem dan gerust contact op met onze medewerkers van Klantenservice en Informatie, telefoon 0800 0202015.

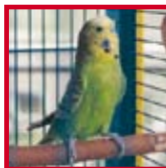

De Riethorst Stromenland

Kwaliteit van leven bieden vanuit een cliëntgerichte en vraaggerichte cultuur.

Op deze wijze geeft De Riethorst Stromenland invulling aan de ondersteuning op het gebied van wonen, zorg en welzijn. Dit kan in elke woonomgeving, bij de cliënt thuis of in één van onze woonvormen. Daarbij gaan we uit van de autonomie en het unieke van ieder mens.

De Riethorst Stromenland beschikt in drie Brabantse regio's over meerdere verpleeghuizen en zorgcentra, een zorgboerderij en een zorgcomplex voor mensen met de ziekte van Huntington. Er werken 1200 medewerkers en ongeveer 500 vrijwilligers.

De Riethorst Stromenland biedt haar medewerkers kwaliteit in werk, ruime opleidings- en ontwikkelingsmogelijkheden en een inspirerende werkomgeving.

Adresgegevens:
De Riethorst Stromenland
Centraal Bureau
Postbus 35
4930 AA Geertruidenberg
Tel: 0162 582050
Email: info@deriethorststromenland.nl
Website: www.deriethorststromenland.nl



Bent u (tijdelijk) niet in staat om uzelf lichamelijk te verzorgen? Heeft u persoonlijke hulp nodig wegens ziekte of na een operatie zodat u thuis kunt blijven wonen?

Misschien is dan Persoonlijke Verzorging van De Riethorst Stroomland iets voor u?

Wat is het

De Riethorst Stroomland biedt ondersteuning bij de lichamelijke verzorging door u op afgesproken tijden te helpen bij:

- wassen/douchen;
- aan-/uitkleden;
- bed opmaken;
- aan- en uittrekken van elastische kousen;
- verzorging van uw haren, prothese;
- hand- en voetverzorging;
- toiletgang;
- eten en/of drinken;
- bewegen.

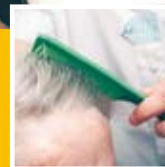

Doel

Met Persoonlijke Verzorging worden oudere mensen ondersteund bij de zelfredzaamheid in de lichamelijke verzorging. Eventueel worden taken in de lichamelijke verzorging overgenomen. Hierdoor kunnen oudere mensen langer zelfstandig blijven wonen.

Voor wie

Persoonlijke Verzorging wordt geboden aan:

- thuiswonende ouderen (55+) die door lichamelijke beperkingen hulp nodig hebben bij de dagelijkse lichamelijke verzorging;
- partners of mantelzorgers die van de voortdurende zorg ontlast willen worden.

Voor wie niet

Persoonlijke Verzorging is niet bedoeld voor oudere mensen die door hun zorgvraag een continu beroep moeten doen op de aanwezigheid van zorgverlening.

Indicatie CIZ vereist

Het Centrum Indicatiestelling Zorg (CIZ) bepaalt of u in aanmerking komt voor de indicatie Persoonlijke Verzorging. Punten waar het CIZ op let, zijn:

- uw lichamelijke beperkingen, waar u hulp voor nodig heeft;
- of de zorgverlening in principe door één verzorgende gedaan kan worden;
- of de zorgmomenten in overleg op vaste tijden kunnen worden uitgevoerd;
- de duur van de zorg per dag of per week.

Aanvang zorg

Voor aanvang van Persoonlijke Verzorging wordt u door één van onze medewerkers bezocht voor een kennismakingsgesprek. In dit gesprek gaan wij dieper in op uw specifieke wensen en verwachtingen bij Persoonlijke Verzorging en De Riethorst Stroomland. Wij maken met u nadere afspraken over bijvoorbeeld de activiteiten en de momenten waarop Persoonlijke Verzorging geboden gaat worden.

