

Hulp bij het huishouden (WMO)

Dossier

Wanneer u besluit dat u gebruik gaat maken van Hulp bij het huishouden leggen wij een dossier aan. Dit dossier blijft bij u thuis. In dit dossier worden algemene gegevens opgenomen zoals het indicatiebesluit van de gemeente en de afspraken die gemaakt zijn over de werkzaamheden. Wanneer een medewerker van De Riethorst Stromenland bij u is geweest, maakt hij/zij een kort verslag van de activiteiten.

Aanmelden

U kunt uzelf aanmelden, maar u kunt ook worden aangemeld door een familielid of bijvoorbeeld uw huisarts. U kunt hiervoor terecht bij het WMO loket van uw gemeente.

Kosten

Het kan zijn dat uw gemeente een inkomensafhankelijke eigen bijdrage berekent. U wordt daarover geïnformeerd door de gemeente waarin u woont.

Meer informatie

Heeft u vragen of wilt u meer informatie? Neem dan gerust contact op met onze medewerkers van Klantenservice en Informatie, telefoon 0800 0202015.



De Riethorst Stromenland

Kwaliteit van leven bieden vanuit een cliëntgerichte en vraaggerichte cultuur.

Op deze wijze geeft De Riethorst Stromenland invulling aan de ondersteuning op het gebied van wonen, zorg en welzijn. Dit kan in elke woonomgeving, bij de cliënt thuis of in één van onze woonvormen. Daarbij gaan we uit van de autonomie en het unieke van ieder mens.

De Riethorst Stromenland beschikt in drie Brabantse regio's over meerdere verpleeghuizen en zorgcentra, een zorgboerderij en een zorgcomplex voor mensen met de ziekte van Huntington. Er werken 1200 medewerkers en ongeveer 500 vrijwilligers.

De Riethorst Stromenland biedt haar medewerkers kwaliteit in werk, ruime opleidings- en ontwikkelingsmogelijkheden en een inspirerende werkomgeving.

Adresgegevens:
De Riethorst Stromenland
Centraal Bureau
Postbus 35
4930 AA Geertruidenberg
Tel: 0162 582050
Email: info@deriethorststromenland.nl
Website: www.deriethorststromenland.nl



De Riethorst Stromenland biedt in het kader van de WMO Hulp bij het huishouden bij u thuis.

Stofzuigen, ramen lappen, koken, strijken... Soms wordt het huishouden u ineens te veel. Bijvoorbeeld omdat u (tijdelijk) ziek bent. Dan is het prettig dat u kunt terugvallen op een professionele kracht die u helpt bij het huishouden. Iemand die het werk vakkundig doet, die betrokken is en die respectvol met u omgaat.

Wat is het

De Riethorst Stromenland biedt ondersteuning bij het huishouden of neemt hiervan taken over. Onder 'Hulp bij het huishouden' valt:

- schoonmaakwerkzaamheden (Alpha hulp);
- het doen van de was;
- regelen van het huishouden;
- hulp bij het klaarmaken van de maaltijden.

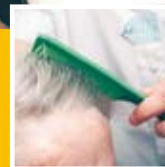

Doel

Met Hulp bij het huishouden worden thuiswonende ouderen ondersteund en gestimuleerd in het uitvoeren van huishoudelijke taken. Hierdoor zijn zij langer in staat zelfstandig te wonen.

Voor wie

Hulp bij het huishouden bieden wij aan thuiswonende ouderen (55+) die het niet meer lukt het huishouden deels of geheel zelf te regelen en/of uit te voeren. Indien nodig bieden wij Hulp bij het huishouden in combinatie met onze andere vormen van dienstverlening.

Voor wie niet

Soms komen ouderen niet in aanmerking voor Hulp bij het huishouden. De gemeente bepaalt of er sprake is van zogenaamde 'Gebruikelijke Zorg' waardoor zij geen indicatie afgeeft voor Hulp bij het huishouden.

Indicatie vereist

De gemeente beoordeelt of u in aanmerking komt voor de indicatie Hulp bij het huishouden. Punten waar de gemeente op let, zijn:

- of u uw huishouden zelf kunt regelen;
- of u lichamelijk in staat bent uw huishoudelijke taken uit te voeren;
- of bovengenoemde punten op te lossen zijn in uw thuissituatie.

Aanvang zorg

Voor aanvang van Hulp bij het huishouden wordt u door één van onze medewerkers bezocht voor een kennismakingsgesprek. In dit gesprek gaan wij dieper in op de uw specifieke wensen en verwachtingen bij Hulp bij het huishouden en De Riethorst Stromenland. Wij maken met u nadere afspraken over bijvoorbeeld de activiteiten en de dagen waarop u Hulp bij het huishouden krijgt.

