

Verpleging

Dossier

Wanneer u besluit dat u gebruik gaat maken van Verpleging leggen wij een dossier aan. Dit dossier blijft bij u thuis. In dit dossier worden algemene gegevens opgenomen zoals het indicatiebesluit van het CIZ en de afspraken die gemaakt zijn over de werkzaamheden. Wanneer een medewerker van De Riethorst Stromenland bij u is geweest, maakt hij/zij een kort verslag.

Aanmelden

U kunt uzelf aanmelden, maar ook kunt u worden aangemeld door een familielid of bijvoorbeeld uw huisarts. U kunt hiervoor terecht bij het Zorgloket van uw gemeente.

Kosten

Voor Verpleging wordt door de overheid een inkomensafhankelijke bijdrage berekend en geïnd.

Meer informatie

Heeft u vragen of wilt u meer informatie? Neem dan gerust contact op met onze medewerkers van Klantenservice en Informatie, telefoon 0800 0202015.

De Riethorst Stromenland

Kwaliteit van leven bieden vanuit een cliëntgerichte en vraaggerichte cultuur.

Op deze wijze geeft De Riethorst Stromenland invulling aan de ondersteuning op het gebied van wonen, zorg en welzijn. Dit kan in elke woonomgeving, bij de cliënt thuis of in één van onze woonvormen. Daarbij gaan we uit van de autonomie en het unieke van ieder mens.

De Riethorst Stromenland beschikt in drie Brabantse regio's over meerdere verpleeghuizen en zorgcentra, een zorgboerderij en een zorgcomplex voor mensen met de ziekte van Huntington. Er werken 1200 medewerkers en ongeveer 500 vrijwilligers.

De Riethorst Stromenland biedt haar medewerkers kwaliteit in werk, ruime opleidings- en ontwikkelingsmogelijkheden en een inspirerende werkomgeving.

Adresgegevens:

De Riethorst Stromenland
Centraal Bureau
Postbus 35
4930 AA Geertruidenberg
Tel: 0162 582050
Email: info@deriethorststromenland.nl
Website: www.deriethorststromenland.nl



Bent u (tijdelijk) afhankelijk van verpleging door ziekte, na een opname in het ziekenhuis of als gevolg van een handicap? Dan is Verpleging door De Riethorst Stromenland bij u thuis misschien iets voor u?

Wat is het

De Riethorst Stromenland biedt verpleging in de thuissituatie. Op afgesproken tijden worden handelingen bij u uitgevoerd, die alleen een daarvoor opgeleide verzorgende mag doen. Deze handelingen zijn bijvoorbeeld:

- het geven van injecties, het verzorgen van uw wonden of hulp bij het verzorgen van een urinekatheter;
- medicatieverzorging;
- het geven van voorlichting, instructie en advies. Bijvoorbeeld bij het aanleren van injecteren of het gebruik van zuurstof;
- coördinatie van de zorg die door verschillende personen geleverd wordt.

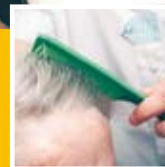

Doel

Door Verpleging worden oudere mensen in staat gesteld om langer in de vertrouwde thuissituatie te blijven wonen.

Voor wie

Verpleging bieden wij aan:

- thuiswonende ouderen (55+) die door lichamelijke beperkingen afhankelijk zijn van verpleging;
- partners of mantelzorgers die ontlast willen worden van de voortdurende zorg.

Voor wie niet

Verpleging is niet bedoeld voor ouderen (55+) die door hun zorgvraag een continu beroep moeten doen op de aanwezigheid van zorgverlening.

Indicatie van het CIZ vereist

Om in aanmerking te komen voor Verpleging van De Riethorst Stromenland is een indicatie van het Centrum Indicatiestelling Zorg (CIZ) noodzakelijk.

Zij bepaalt of u in aanmerking komt voor de functie Verpleging. Punten waar het CIZ op let, zijn:

- uw lichamelijke beperkingen, waarvoor verpleging noodzakelijk is;
- of de zorgverlening in principe door één zorgverlener kan worden gedaan;
- of de zorgmomenten in overleg op vaste tijden kunnen worden uitgevoerd;
- de duur van de zorg per dag of per week.

Aanvang zorg

Voor aanvang van Verpleging wordt u door één van onze medewerkers bezocht voor een kennismakingsgesprek. In dit gesprek gaan wij dieper in op uw specifieke wensen en verwachtingen bij Verpleging en De Riethorst Stromenland. Wij maken met u nadere afspraken over bijvoorbeeld de uit te voeren handelingen en tijdstip ervan.

